

Panelist & Attendee View (Zoom Webinar Only)

Setup - Before Webinar

To ensure the best possible experience, please [update to the latest version of Zoom at this link](#).

During Webinar

Look for the interpretation (globe) icon at the bottom of your screen and select the language you want to hear.

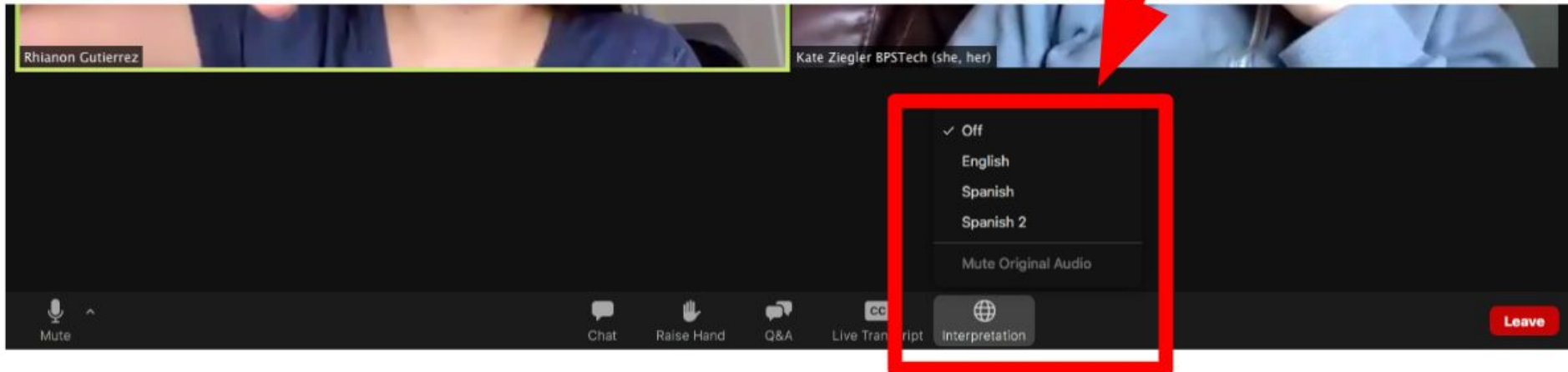



Escola Primaria Patrick J. Kennedy

Addition and Renovation Project
(Projeto de ampliação e remodelação)

Reunião comunitária virtual
May 2, 2023; 6:00 PM – 7:30 PM
(2 de maio de 2023; 18:00 – 19:30 de noite)

Michelle Wu, Prefeita de Boston
Mary Skipper, Superintendente das escolas
Dion Irish, Chefe de Operações
Kerrie Griffin, Diretora, Departamento de
Instalações Públicas



AGENDA / AGENDA

- Team/ (*Equipa*)
- Scope – Virtual Walk-through (*Âmbito - Visita virtual*)
- Site& Design(*Local & Desenho*)
- Preliminary Construction Logistics(*Logística Preliminar de Construção*)
- Schedule (*Programa*)
- Question & Answer (*Perguntas e respostas*)

TEAM / EQUIPA

- **Escolas Publicas de Boston:**

- Delavern Stanislaus, Chefe do Planeamento de capital
- Tommy Welch, Superintendente Escolar, Região 1
- Kristen Goncalves, Diretora da escola
- Emily Brown, Administrador de projeto

- **Departamento de Instalações Publicas da Cidade de Boston:**

- Kerrie Griffin, Diretora
- Patrick Mulvey-Welsh, Diretor Assistente para a Construção
- Evan Brinkman, Diretor Assistente para a concepção
- Niall Murphy, Administrador de projetos

- **Gabinete de serviços da vizinhança de Boston:**

- Nathalia Benitez-Perez, Ponto de contacto da vizinhança

- **Arquiteto:** Raymond Design Associates

- Gene Raymond, Principal-em-Cargo
- Steven Watchorn, Administrador de projeto

TEAM / EQUIPA

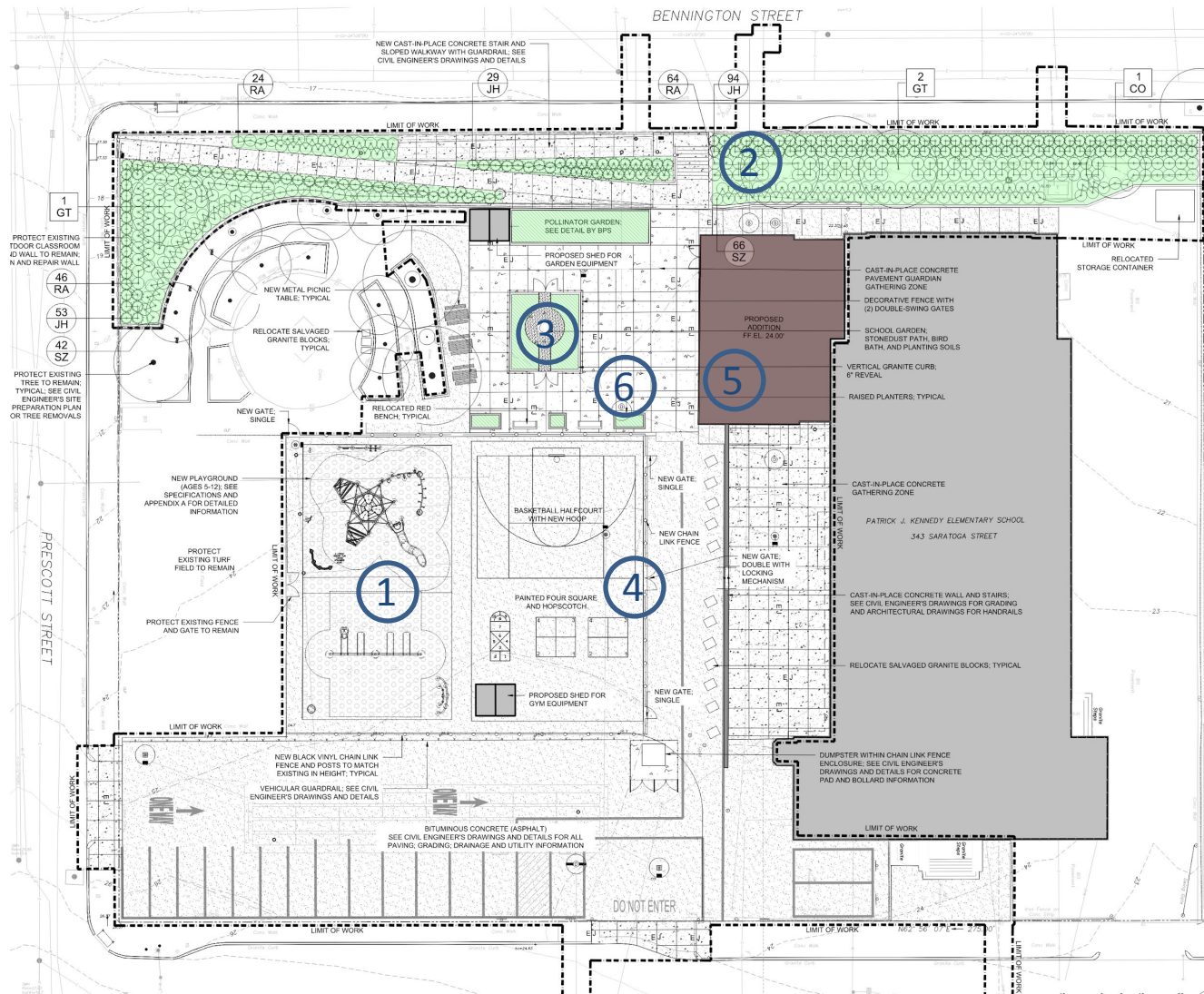

1. New / Relocated Playground (*Parque infantil novo/relocalizado*)
2. New Trees & Plantings (*Novas Árvores & Plantações*)
3. School Garden (*Horta Escolar*)
4. New Fencing (*Nova cerca*)
5. Building-mounted Exterior Lighting & Security Cameras (*Iluminação externa e câmaras de segurança montadas em edifícios*)
6. Site Amenities (benches, tables, etc.) (*Comodidades do local (bancos, mesas, etc.)*)

PLAYGROUND */(PARQUE INFANTIL)*

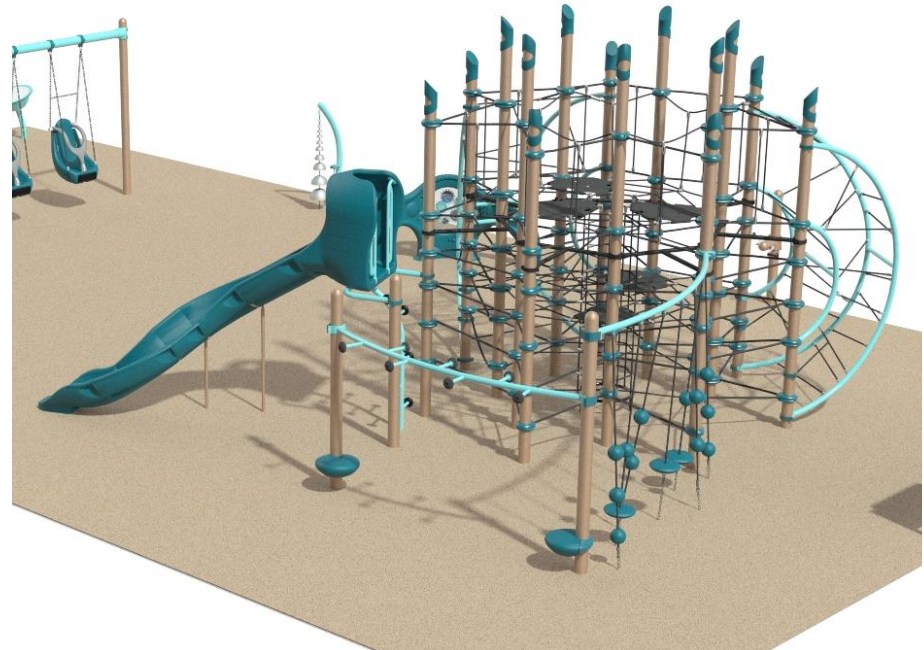
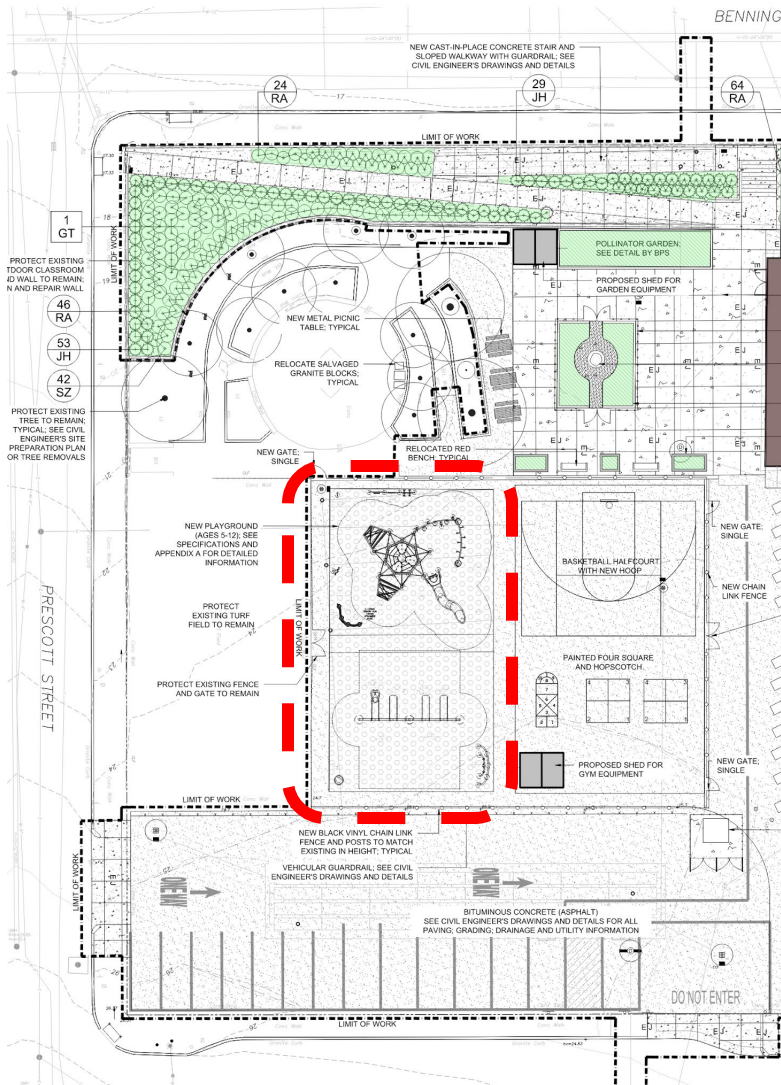

BASEMENT LEVEL PLAN / (PLANTA DO NÍVEL DO PORÃO)

1. Renovate boys & girls rooms
(Renovar a sala de meninos & meninas)
2. New nurse's suite
(Nova enfermaria)
3. Enlarged 3rd Grade classrooms
(Salas de aula ampliadas par serie)
4. New ESL room
(Novas salas de ESL)

ADIÇÃO DO PORÃO

Department Legend

1ST - 6TH GRADE & CORE CLASSROOM
CAFETERIA & KITCHEN
MECHANICAL - CUSTODIAL - BATHROOMS
NURSE
SPECIAL EDUCATION
SPECIALS

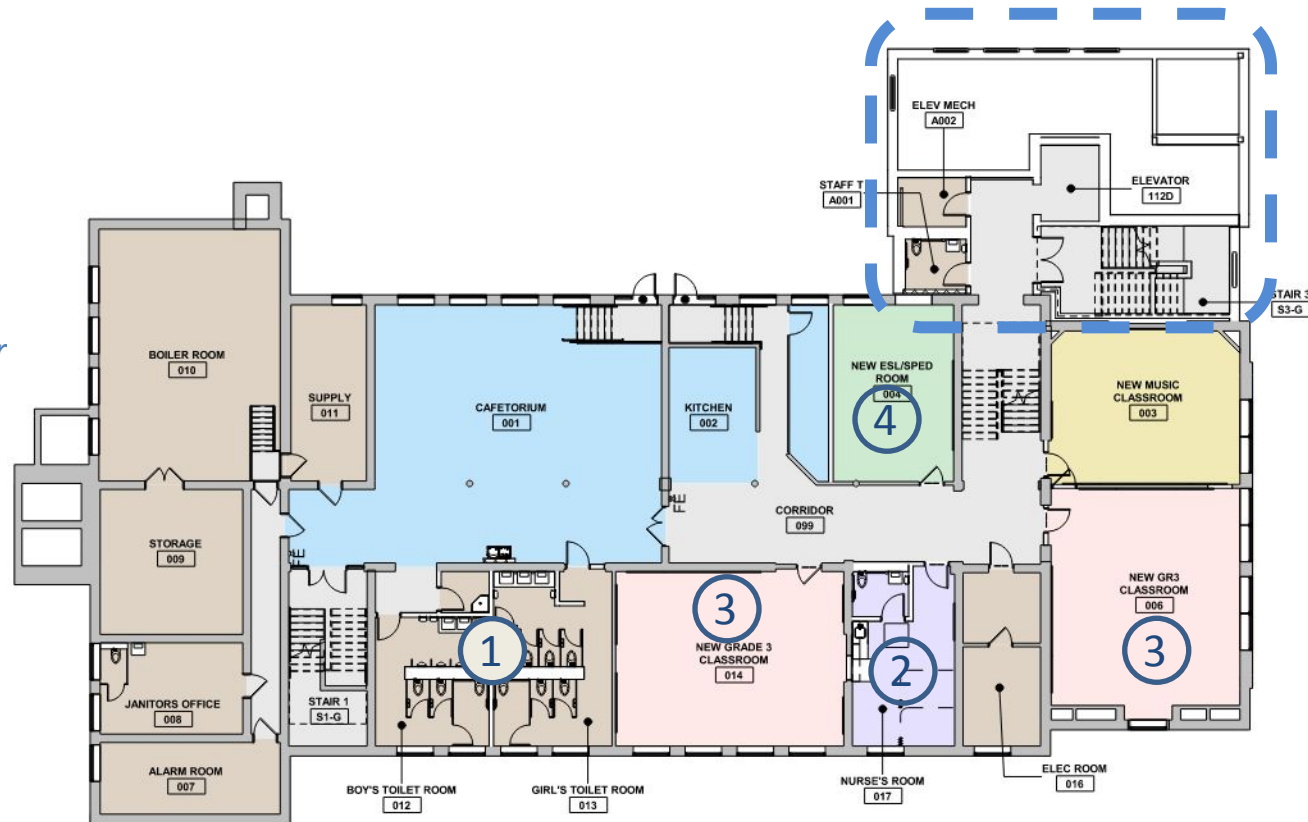

1ST FLOOR & GROUND LEVEL PLAN/ (1º ANDAR E RÉ-DO-CHÃO)

1. Additional single accessible Student Toilets
(Casas de banho individuais adicionais acessíveis para estudantes)
2. New single accessible Pre-K toilets
(Casas de banho individuais acessíveis para Pre-K)
3. New SPED rooms
(Novas salas de SPED)
4. Social Worker
(Assistente Social)

Department Legend

1ST - 6TH GRADE & CORE CLASSROOM
MECHANICAL - CUSTODIAL - BATHROOMS
PK - K CLASSROOMS
SPECIAL EDUCATION
SUPPORT
ADMINISTRATION



2ND FLOOR PLAN / (PLANTA DO 2º ANDAR)

1. Renovate teachers break room
(Renovar a sala dos professores)
2. Additional single accessible Student Toilets
(Casas de banho individuais adicionais acessíveis aos estudantes)
3. Director of Operations
(Diretora de Operações)

ADIÇÃO DO SEGUNDO ANDAR

Department Legend

1ST - 6TH GRADE & CORE CLASSROOM
ADMINISTRATION
MECHANICAL - CUSTODIAL - BATHROOMS
SPECIAL EDUCATION
SPECIALS

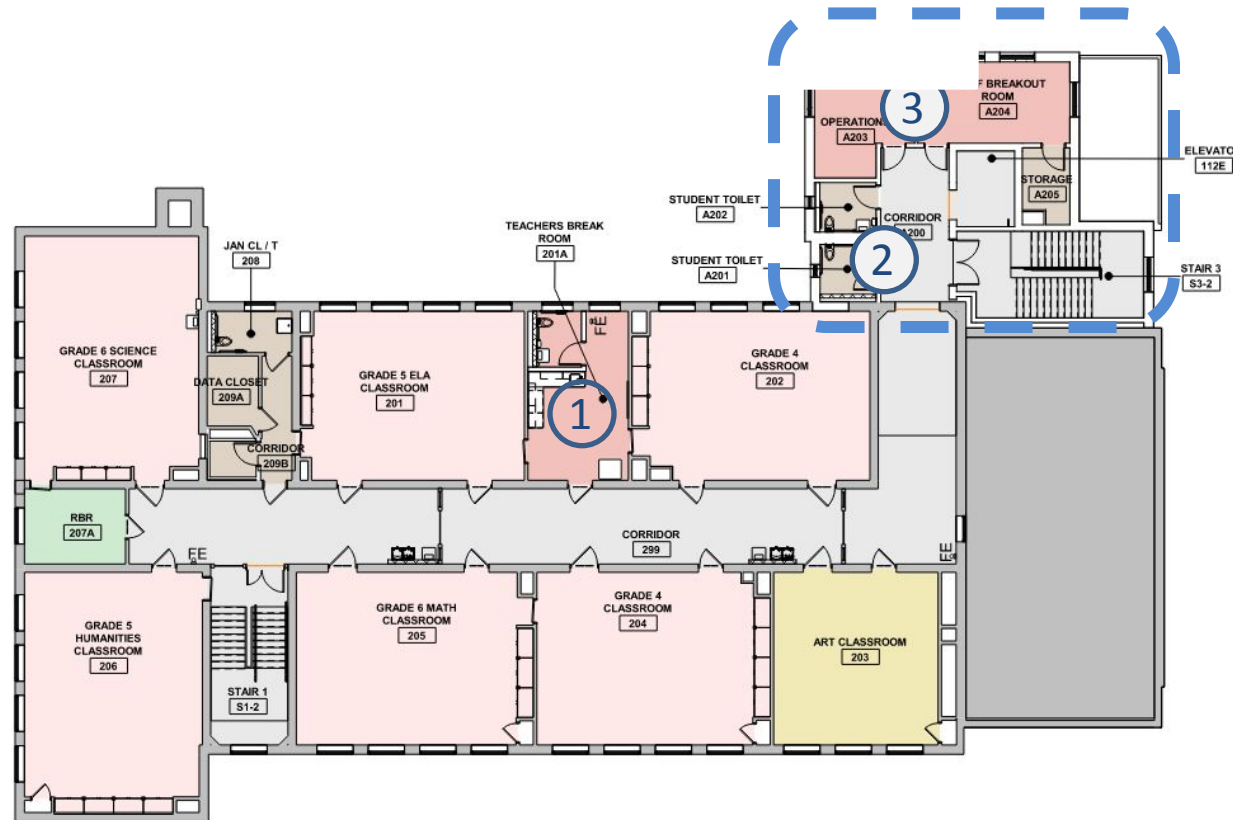

CONCEPTUAL RENDERINGS / (REPRESENTAÇÕES CONCEITUAIS)



EXISTING (*EXISTENTE*)



PROPOSED (*PROPOSTO*)

View looking south from Saratoga Street parking lot
(*Vista para o sul do estacionamento da Saratoga Street*)

CONCEPTUAL RENDERINGS /

(REPRESENTAÇÕES CONCEITUAIS)



EXISTING (*EXISTENTE*)



PROPOSED (*PROPOSTO*)

View at Site Entry along Bennington Street / New Bus drop-off
(*Vista da entrada do local ao longo da Bennington Street/Nova
paragem de autocarros*)

CONSTRUCTION LOGISTICS / (LOGÍSTICA DA CONSTRUÇÃO)

2023-2024 & 2024-2025 School
Year
(2023-2024 & ano letivo
2024-2025)

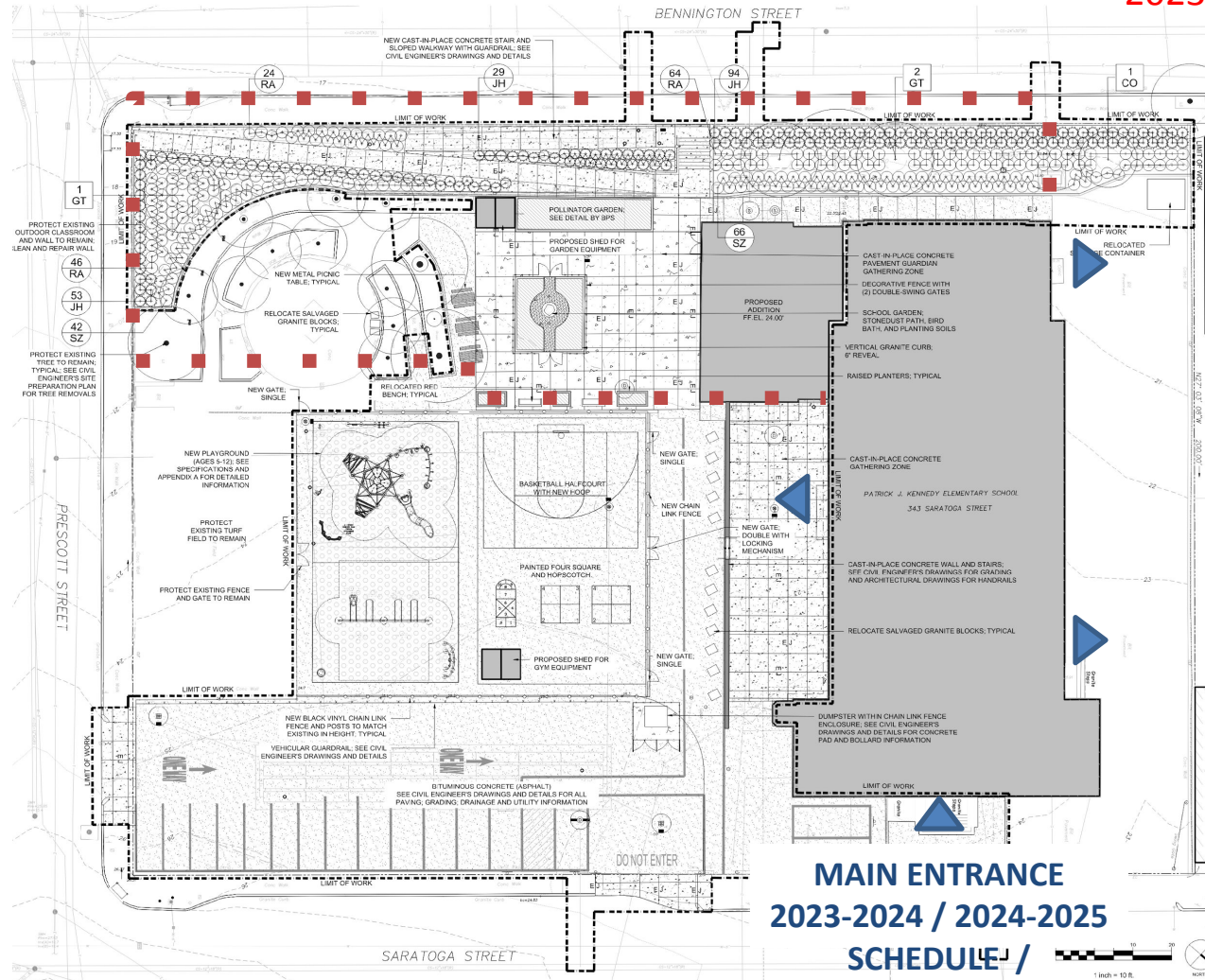

MAIN ENTRANCE
2023-2024 / 2024-2025
SCHEDULE /

- Building Entrance / Exits
(Entrada / Saída de edificios)
- Site Circulation
(Circulação no local)
- PE / Outdoor Use
(Educação física / use externo)
- Parking (Estacionamento)

A CONSTRUÇÃO COMEÇA:
Beginning of 2023-2024 School Year
(Início do ano letivo de 2023-2024)



ANO LETIVO 2023/ 2024

VERÃO
2024

ANO LETIVO 2024/ 2025

VERÃO
2025

Sept Oct Nov Dec Jan Feb March April May June July Aug Sept Oct Nov Dec Jan Feb March April May June July Aug Sept

CONSTRUÇÃO



**CONCLUSÃO DA
CONSTRUÇÃO:**
Start of 2025-2026
School Year
(Início do Ano Letivo
2024-2025)

PERGUNTAS & RESPOSTAS

**Apresentação de slides do projeto comunitário
PJK**

Poderá encontrar as reuniões em:

<https://www.boston.gov/education/pj-kennedy-school>